



Brand: **ROMSTAL**

Termostat digital Kontrolia radiofrecventa WT15, LCD iluminat cu baterii

Cod Romstal: 39T 0553



INSTRUCTIUNI DE INSTALARE SI UTILIZARE



Revizia nr. 1/ octombrie 2018

Acest termostat cu montaj aparent a fost conceput pentru a putea comuta electric si in mod traditional pornirea si oprirea sistemelor de incalzire in functie de temperatura.



Funcții

- ✓ Display-ul LCD poate fi citit in mod clar prin intermediul fundalului luminat.
- ✓ Termostatul si receptorul sunt simplu de montat.
- ✓ Cele 3 butoane faciliteaza utilizarea acestuia.
- ✓ Neprogramabil
- ✓ Pe display se afiseaza temperatura setata.
- ✓ Afisarea temperaturii in grade Celsius.
- ✓ Termostatul este furnizat cu rama de fixare la perete, suportul si un receptor foarte compact (montaj aparent).

Date tehnice

Tensiunea de functionare a termostatului: 2 x AAA1.5 V, baterii alcaline.	
Stocarea de Backup a datelor:	EEPROM
Tensiunea de functionare a receptorului:	230VAC,50/60Hz
Tensiune Maxima / (ohmic) sarcina:	230VAC/10A
Frecventa:	868MHz/433MHz
Selectarea canalelor:	prin programarea termostatului si receptorului
Contacte de comutare receptor:	Normal deschis NO si Normal inchis NC
Setarea temperaturii:	5 °C ~ 35 °C, 0.5 °C cresteri
Precizia :	+/- 0.5 °C
Dimensiuni termostat:	Montaj aparent, 112mmx86mm x 22.7mm.
Dimensiuni receptor:	Montaj aparent, 86mmx86mm x 23mm.
Culoare:	Alb
Grad de protectie IP:	20.
Certificare:	CE.
Clasa I	1%

Display & Taste

Temperatura setată

Temperatura ambiantă

Iconita de incalzire

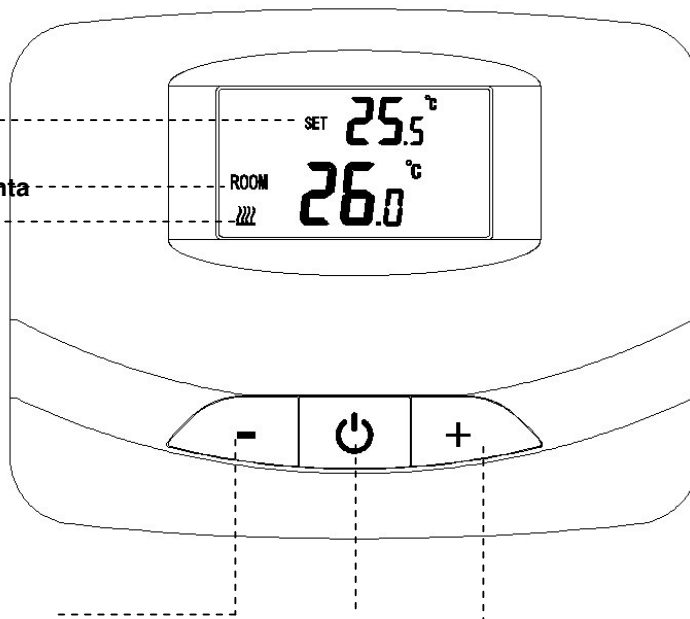

Tasta PRG

Tasta On/off

Tasta Up

Calibrarea temperaturii & Setarea Adresei IP

I. Calibrarea : Opriti termostatul, apoi apasati tasta On/off timp de 3 secunde pentru a calibra temperatura prin apasarea tastelor “+” si “-”.

II. Adresa IP:

1. Deschideti carcasa receptorului, apoi apasati SETIP de pe receptor, LED-ul verde se va aprinde intermitent.
2. Opriti termostatul, apoi apasati lung tasta On/off timp de 3 secunde, se va auzi un semnal BUZZ. Daca LED-ul verde ramane aprins continuu si adresa IP se afiseaza pe display-ul LCD, atunci transmitatorul si receptorul comunica impreuna.

Diagramă conexiunilor electrice

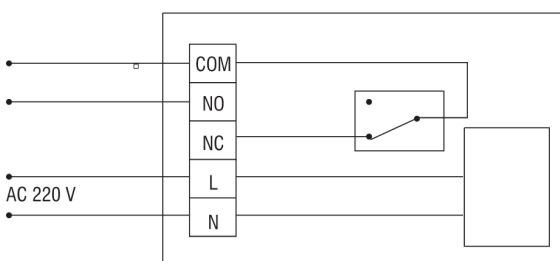

Dimensiuni Transmitator :

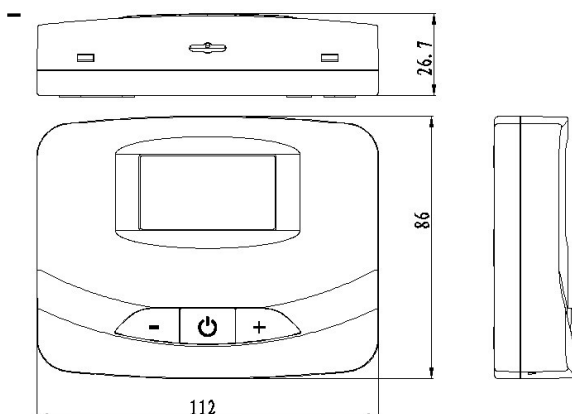

Receptor:

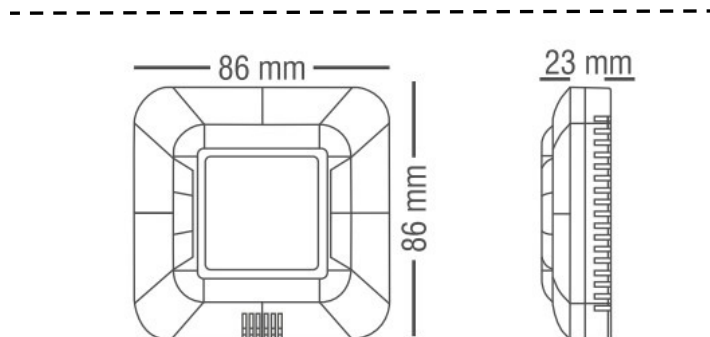

Instalare

(1) Metoda de montaj:

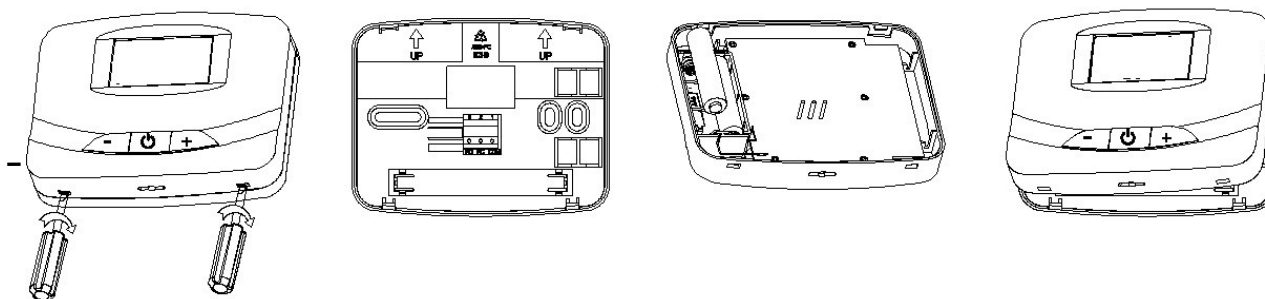

- a. Deschideti termostatul b. Fixati suportul pe perete c. Instalati bateria d. Inchideti termostatul cu suruburile furnizate

(2) Montaj pe birou

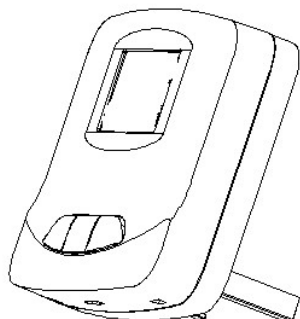

Colectivul de redactare a cartii tehnice:

Traducere:

Iuliana BELEGANTE

Tehnoredactare:

Iuliana BELEGANTE